

Kosten

De kosten van deze cursus bedragen € 895, - per persoon, exclusief b.t.w.

Deze prijs is inclusief:

- Lunch
- De software licentie voor het eerste jaar.
(Het tweede jaar betaalt u € 700, - exclusief b.t.w. op jaarlijkse basis)
- De eerste vijf guides (deze guides dienen binnen drie maanden na de cursus besteld te zijn)

Inschrijf- en annuleringsvoorwaarden

U kunt zich voor deze cursus inschrijven via de website: www.elysee-dental.nl of door het sturen van een mail naar: marketing@elysee-dental.nl. Na inschrijving ontvangt u een registratieformulier voor de software. Onze SMART Guide It specialist neemt vervolgens contact met u op om te controleren of uw computersysteem en CBCT de correcte bestanden kan versturen en ontvangen.

Na inschrijving voor de cursus ontvangt u een rekening. Bij annulering van uw deelname vóór 10 oktober berekenen wij € 250, - annuleringskosten. Bij annulering na 10 oktober berekenen wij de volledige kosten.



SMART Guide certificeringscursus 9 of 10 november, Alphen aan den Rijn

Leer tijdens deze eendaagse cursus alle aspecten van driedimensionale implantologie planning aan de hand van theoretische- en hands-on sessies.

Doel van de cursus

Tijdens deze cursus leert u de theoretische- en praktische workflow van het SMART Guide systeem. Door middel van theoretische presentaties, casuïstiek bespreking, software gebruik en hands-on sessies op kunstmatige modellen leert u de volledige workflow van begin tot het eind. Na de cursus ben u gecertificeerd SMART Guide gebruiker. Uw online account wordt direct deze dag geactiveerd, zodat u direct kunt starten met behandelingen met het SMART Guide systeem.

Aan het eind van de cursusdag bent u:

1. Volledig bekend met de visie en activiteiten van DicomLab
2. Begrijpt u de voordelen van werken met het SMART Guide systeem
3. Begrijpt u de volledige SMART Guide workflow
4. Begrijpt u de verschillende mogelijkheden van het behandelplan
5. Weet u de geschikte methodes voor diagnose
6. Weet u hoe u uw werkstukken in de software moet plannen
7. Weet u hoe de Surgical kit werkt
8. Weet u hoe u het patiënt specifiek chirurgisch protocol moet lezen
9. Begrijpt u hoe u moet implanteren met het SMART Guide systeem



Spreker: Dr. Endre Varga Ph.D

(De cursus wordt in het Engels gegeven.)

Voorkennis

Om deze cursus goed te kunnen volgen is het belangrijk dat u beschikt over enige ervaring in het behandelen van implantologie patiënten. Daarnaast is het belangrijk dat u communicatief vaardig bent in de Engelse taal. Ter voorbereiding van de cursus dient u digitaal een E-learning te volgen.

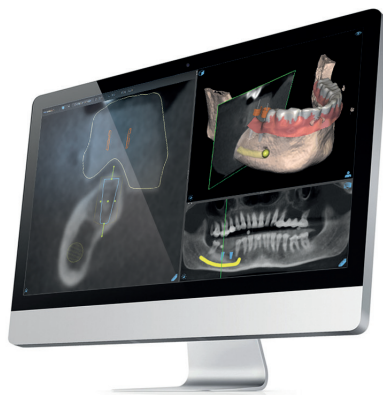

Programma

Module 1

08.00-08.15 uur

08.15-08.30 uur

08.30-09.15 uur

09.15-09.45 uur

Opening en basis informatie

Opening

Samenwerking DicomLab & Modern Dental Group

SMART Guide aanpak

SMART Guide workflow

Module 2

10.00-10.15 uur

10.15-10.45 uur

10.45-11.45 uur

SMART Guide Imaging

Eerste stappen en diagnostiek

Imaging & upload theoretisch

Imaging & upload praktisch

Module 3

11.45-12.00 uur

12.00-13.00 uur

13.00-13.45 uur

SMART Guide Behandelplanning

Introductie van de software

Behandelplanning

Lunch

Module 4

13.45-14.00 uur

14.00-14.15 uur

14.15-14.30 uur

14.30-15.30 uur

15.30-15.45 uur

SMART Guide ondersteunende materialen

Introductie van de Surgical Kit

Introductie van het chirurgisch protocol

Technische specificaties van de Surgical Guide en hoe toe te passen in de praktijk

Hands-on sessie

Koffiepaauze

Module 5

16.15-17.00 uur

Klinische casuïstiek

Dagelijks gebruik van het SMART Guide systeem

Module 6

17.00-17.15 uur

17.15-17.45 uur

17.45-18.00 uur

Sluiting

Discussie

Hoe nu starten?

Samenvatting van de cursus